Sindicato dos Bancários & Financiários de Guarulhos e Região CUT

CUT CONTRAF Fetec

BANG! e

JORNAL BANCÁRI@S DE GUARULHOS E REGIÃO

conectad@s na luta CUT

#GanhamosEsseJogo

Edição 342 | setembro 2022

BANCÁRI@S APROVAM PROPOSTA DA FENABAN EM CONSULTA ASSEMBLEAR; NEGOCIAÇÕES FORAM TENSAS E DURARAM DOIS MESES E MEIO

Dois meses e meio após a entrega da minuta de reivindicações à Fenaban, a Campanha Nacional d@s Bancári@s chega ao fim com importante vitória da categoria.

- Reajuste de 8% em salários e demais verbas
- Abono de R$1 mil no vale alimentação ainda este ano e, para 2023, reposição da inflação mais 0,5% para salários e demais verbas
- Manutenção de todos os direitos
- Reajuste de 10% nos Vales Alimentação / Refeição
- Importantes avanços com a inclusão de cláusulas sociais à Convenção Coletiva de Trabalho

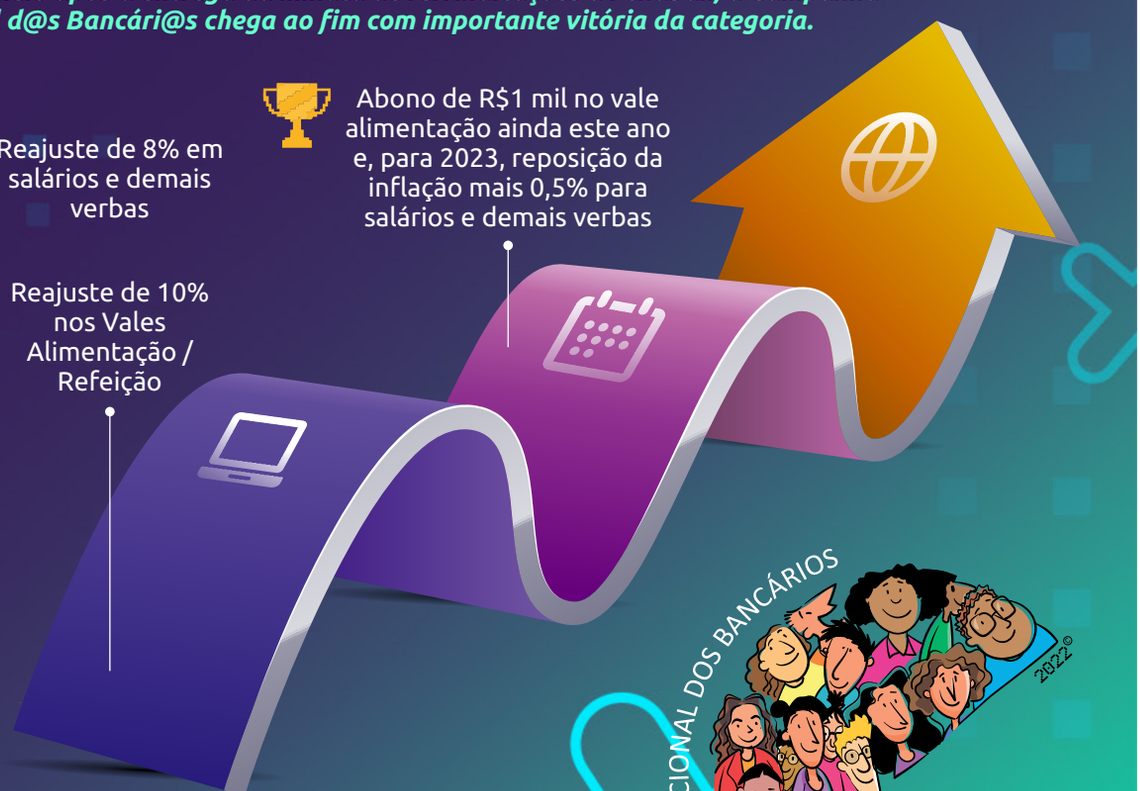

A assembleia virtual teve início às **19h do dia 31 de agosto no site do Sindicato dos Bancários de Guarulhos e Região e durou 24 horas.** A proposta conquistada após 19 rodadas de negociações, algumas que atravessaram madrugadas, foi **aprovada por 74,75% d@s bancári@s** votantes.

APROVEITE A SUPER PROMOÇÃO DOS CURSOS

CPA 20 e CEA

Cursos presenciais

INSCRIÇÕES ENTRE OS DIAS
1º DE SETEMBRO E 24 DE OUTUBRO

ÍNDICE DE 92% APROVAÇÃO

MAIS INFORMAÇÕES NA PÁGINA 4

Acompanhe a Campanha Nacional em nosso site:
www.bancariosdeguarulhos.com.br

Acesse nossas redes sociais: @bancariosdeguarulhos

EDITORIAL

Por Wanderley Ramazzini
Presidente do Sindicato dos Bancários de Guarulhos e Região

Apesar das dificuldades impostas, ganhamos o jogo

Nos dois últimos meses e meio enfrentamos uma das mais difíceis negociações de Campanha Salarial Unificada da história, com uma Fenaban extremamente intransigente e propostas absurdas, como: 65% do INPC, com perda salarial de 2,9% e perdas na PLR, por exemplo. Resistimos e recusamos na mesa!

Mas é fato que a Reforma Trabalhista, aprovada pelo Congresso em 2017 após o golpe, desequilibra a balança das negociações e nos impõe desafios difíceis de superar, um deles é a ultratividade, que nos garantia a validade da Convenção Coletiva de Trabalho (CCT) até que um novo acordo fosse assinado. Resistimos!

São as consequências que somos obrigados a lidar por conta de um governo que não olha para @s trabalhador@s e por isso concluímos essa negociação com o sentimento de dever cumprido, de que conquistamos importantes avanços. Por isso reafirmamos: resistimos!

A lição que tiramos de toda a trajetória é a necessidade real de refletirmos sobre quais garantias queremos para a classe trabalhadora, quais direitos precisamos reaver para que haja justiça em futuras campanhas salariais.

Nessas eleições decidiremos nas urnas qual Brasil queremos: o que garante ou o que ataca os direitos d@s trabalhador@s?

CAIXA

BANCO DO BRASIL

CAIXA E BANCO DO BRASIL: ACORDO COLETIVO DE TRABALHO ASSINADO E DIREITOS ASSEGURADOS

Bancári@s da Caixa Econômica Federal e do Banco do Brasil também aprovaram seus acordos aditivos com **63,46% e 61,45% de aprovação respectivamente**. O Comando enfrentou a intransigência da Fenaban que, a princípio, apresentou propostas que cobriam **65% da inflação**, o que foi prontamente recusado na mesa.

ACT da Caixa e BB assinados e todos os direitos garantidos até 2024

SAIBA QUAIS SERÃO OS REAJUSTES DA CATEGORIA EM 2022 E 2023

EM 2022

- ***Aumento de 10% nos vales alimentação, refeição e uma cesta alimentação de R$1 mil reais (a ser pago até 31/10/2022);***
- ***Reajuste de 13% para a parcela adicional da PLR e de 8% para demais valores fixos;***
- ***Reajuste de 8% nos salários e em todas as demais verbas previstas na Convenção Coletiva de Trabalho***

EM 2023

- ***Correção da inflação, mais aumento real de 0,5% para salários, PLR, VA/VR e todas as demais cláusulas.***
- ***Aprovação da proposta garante inclusão de novas cláusulas sociais na CCT***

PARA RECEBER NOTÍCIAS NO SEU CELULAR

11 97643-2611

PARA ACESSAR NOSSO SITE E FICAR POR DENTRO DE TUDO SOBRE A CATEGORIA BANCÁRIA!

JORNAL INFORMATIVO DO SINDICATO DOS BANCÁRIOS DE GUARULHOS E REGIÃO

Presidente: Wanderley Ramazzini
Secretário de Comunicação: João Cardoso
Jornalista: Ana Paula Almeida
Diagramação: Tarcísio Silva
Tiragem: 2000 exemplares
Contato: (11) 2440-7888
imprensa@bancariosdeguarulhos.com.br
R. Paulo Lenk, 128 - Jardim Zaira

APROVAÇÃO DA PROPOSTA GARANTE INCLUSÃO DE NOVAS CLÁUSULAS SOCIAIS NA CCT

TELETRABALHO

Bancári@s que atuam 100% em home office receberão ajuda de custo anual no valor de R$1.036,00 (pagos de à vista ou em 12x), com garantia de reajuste pelo INPC em 2023. A inserção da nova cláusula garante: controle de jornada, direito à desconexão, fornecimento de equipamentos para teletrabalho, promoção de medidas destinadas à saúde do trabalhador, igualdade de tratamento entre bancári@s que estejam em home office e aqueles que atuem nas agências, canal de acesso disponibilizado pelo banco para tirar dúvidas, prioriza que trabalhador@s com filhos de até quatro (ou que sejam pessoas com deficiência) anos exerçam o trabalho nesses moldes e prevê acesso do Sindicato a esses bancári@s.

COMBATE AO ASSÉDIO SEXUAL NOS BANCOS

Esta cláusula prevê canal de denúncia específico, medidas de apoio às vítimas, realização de campanhas de prevenção ao assédio sexual nos locais de trabalho e acompanhamento da temática através de Comissão Bipartite de Diversidade.

METAS E ASSÉDIO MORAL

O tema será tratado na pauta da primeira reunião de 2023 das COEs ou CEEs e, para bancos que não as possuem, há previsão de reunião específica sobre o tema.

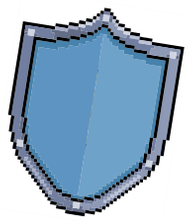

SEGURANÇA BANCÁRIA

Uma das prioridades do Comando, essa cláusula garante a criação de Grupo de Trabalho Bipartite para discussão e execução de ações que promovam a segurança de bancári@s, vigilantes e clientes.

INICIATIVAS DE PREVENÇÃO À VIOLÊNCIA CONTRA A MULHER

Combate à violência através de instituto especializado baseado em três eixos: conscientização da sociedade civil, treinamento para representantes das entidades sindicais e Grupo Técnico de Diversidade.

COM GARANTIA DE DIREITOS E AMPLIAÇÃO DE CONQUISTAS, BANCÁRI@S DA CEF APROVAM RENOVAÇÃO DA ACT

Com **63,46%** dos votos de bancári@s da Caixa Econômica Federal da base do Sindicato do Bancários de Guarulhos e Região, a proposta final para renovação do Acordo Coletivo de Trabalho (ACT), com validade de dois anos, foi aprovada.
O documento garante a manutenção de todos os direitos e inclui uma importante cláusula sobre controle de jornada com ponto eletrônico para os empregados em home office, assim como ajuda de custo e outras questões incluídas na Convenção Coletiva de Trabalho.

Horas extras no teletrabalho - Compensação das horas extras trabalhadas por quem está em home office deve acontecer no mês subsequente e, caso não haja compensação, devem ser pagas;

Manutenção dos vales nas licenças e outras ausências - Apesar das tentativas da direção da Caixa em retirar esse direito, fica mantida a cláusula da ACT que mantém os vales refeição e alimentação em caso de licenças e outras ausências;

Parcelamento do adiantamento das férias - Está mantido o parcelamento das férias em dez vezes;

PLR da Caixa - A PLR e a PLR Social (distribuição de 4% do lucro líquido linearmente entre empregad@s) ficam mantidas nos moldes atuais e haverá um grupo de trabalho para acompanhar a transparência em seu pagamento;

Promoção por mérito - Garantia de promoção por mérito em 2023 e 2024, com critérios estabelecidos em comissão paritária sobre a distribuição dos deltas, que equivalem a 2,34% do salário padrão;

Grupos de Trabalho - Inclusão de cláusula para implantação de um Grupo de Trabalho para debater condições de trabalho, tais como: questões de trabalhador@s PCD's, saúde d@ trabalhad@r e ferramentas de gestão que têm ampliado o assédio moral na instituição.

BANCÁRI@S DO BB APROVAM ACT COM MANUTENÇÃO DOS DIREITOS E CONQUISTAS

Com um índice de aprovação de **61,45%**, bancári@s do Banco do Brasil que compõem a base do Sindicato dos Bancários de Guarulhos e Região aprovaram a renovação do Acordo Coletivo de Trabalho, ACT, com validade de dois anos.

Manutenção da GDP - Apesar da insistência em diminuir os ciclos avaliatórios de três para um, o banco recuou e manterá a GDP da maneira atual;

Previ - Compromisso de viabilizar a proposta dos eleitos da Previ para revisão da Pontuação Individual do Participante. Tal revisão pode beneficiar, de início, mais de 14 mil participantes;

Regulamentação e ampliação do Teletrabalho - Compromisso do banco em alinhar a instituição com a cláusula sobre teletrabalho que está inclusa na Convenção Coletiva de Trabalho, além de uma reunião para que representantes d@s trabalhador@s e do banco possam discutir a ampliação do percentual de funcionári@s e dos dias de semana em teletrabalho;

Prazo para saldar bancos de horas negativas até 2025 - Ampliação do prazo para saldar banco de horas negativos de outubro de 2022 para março de 2025, com até duas horas diárias acima da carga horária e anistia para PCD's e trabalhadoras contínuos;

Combate ao assédio sexual - Reforço no combate ao assédio sexual com treinamento e formação do quadro para a promoção de debates sobre o tema, acolhimento das denúncias e apuração bipartite, proteção às vítimas e punição dos culpados;

Criação de mesas permanentes - Criação de mesas para o debate de demandas d@s trabalhador@s e d@s gerentes de serviço.

"A conjuntura atual não favorece a negociação d@s trabalhador@s, temos um governo que ataca direitos. Esperamos que a próxima gestão seja mais favorável à pauta da classe trabalhadora", explicou João Cardoso, diretor do Sindicato e funcionário do Banco do Brasil.

APROVEITE A SUPER PROMOÇÃO DOS CURSOS

CPA 20 e CEA

Cursos presenciais

ÍNDICE DE 92% APROVAÇÃO

ÚLTIMA OPORTUNIDADE DO ANO

INSCRIÇÕES ENTRE OS DIAS 1º DE SETEMBRO E 24 DE OUTUBRO

Essa é sua última oportunidade de fazer um curso presencial de qualidade por um preço acessível ainda este ano, já que as provas estão previstas para o dia 23 de novembro.

CPA 20 por R$ 600*

*Bancári@s Sindicalizad@s pagam R$ 600
Não sindicalizad@s e público em geral pagam R$1.200

CEA por R$ 900*

*Bancári@s Sindicalizad@s pagam R$ 900
Não sindicalizad@s e público em geral pagam R$1.800

POSSIBILIDADE DE PARCELAMENTO

WWW.BANCARIOSDEGUARULHOS.COM.BR/FORMACAO

Sindicato dos Bancários e Financiários de Guarulhos e Região CUT